

Nombre: Daniel González  
Potencia: 4.92 kW  
Tarifa: 1D

Teléfono: 9981167337  
Fecha: 29 de Marzo de 2025  
Número de Servicio: 782240600160

HOY CONSUMES SIN PANELES **751 kWh** y pagas a CFE **\$ 1,743**

TU PRODUCCIÓN CON **8** PANELES **1,168 kWh** y pagas a CFE **\$64**

TE AHORRARÁS **96.33 %** AL **BIMESTRE \$ 1,679** en pesos

Pagas  
actualmente  
a la compañía  
de energía

**\$10,455.00 MXN**

**AL AÑO**

Con paneles  
solares pagarás  
al año

**\$381.00 MXN**

Tu ahorro  
económico anual

**\$10,074.00 MXN**

RETORNO DE  
INVERSIÓN

**7.9 AÑOS**

POTENCIA  
MÓDULOS

**615 W**

CANTIDAD  
DE MÓDULOS

**8**

ÁREA

**22.4 m<sup>2</sup>**

TASA INTERNA DE  
RETORNO

**12.7 %**

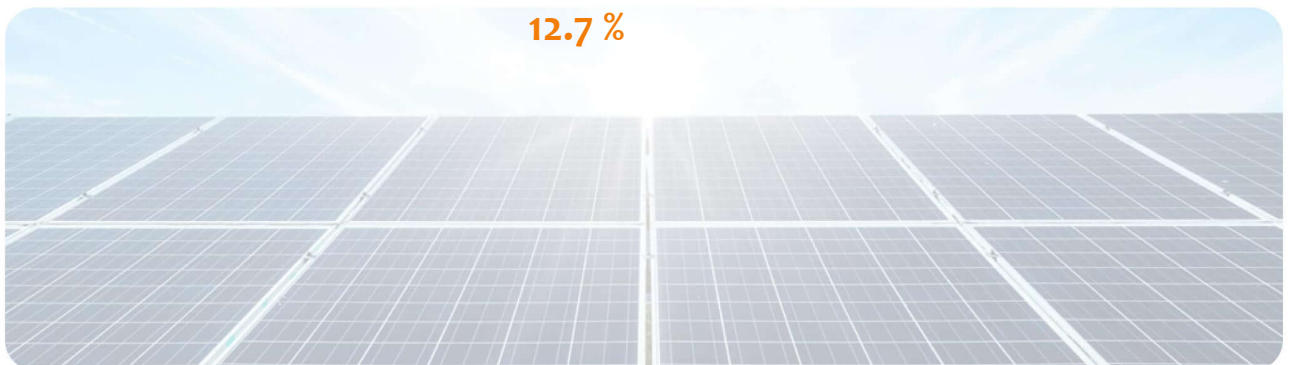

# Propuesta 1

FECHA:  
29 de Marzo de 2025

FECHA DE VENCIMIENTO:  
13 de Abril de 2025

**Folio No # 20250138**

**Daniel González**

Tel: 9981167337

Email:

Cant.	Concepto	Precio	Total
8	Longi Solar Hi-MO X6 615W		
2	Microinversor Growatt NEO 2000M-X		
1	BASES ANTICICLÓNICAS		
1	ACCESORIOS DE MONTAJE NOVOTEGRA		
1	GESTI[ON CFE		

Subtotal \$ 83,732.25

Descuento \$ 4,186.61

**TOTAL (MXN) \$ 79,545.64**

2 microinversores de la marca Growatt de 2.0 kW Bifásico a 220Vac, modelo: NEO2000M-X, con 10 años de garantía. 1 (una) antena WiFi ShineWeLink para el monitoreo del sistema. App ShinePhone de Growatt, compatible con IOS y Android.

8 paneles solares de 615W monocristalino. De la marca Longi, 25 años de garantía en materiales de fabricación y 30 años de garantía en degradación lineal de las celdas.

Accesorios de montaje para paneles solares de la marca NOVOTEGRA, de aluminio anodizado: Riel de aluminio, empalme par riel, Middle-clamp, End-clamp, L-foot, T-bolts, tierras. Tornillería de acero inoxidable y neopreno para evitar el par galvánico.

Envío de equipos, mano de obra, trabajos de ingeniería.

Gestión para el contrato de interconexión a la red de CFE, en el modelo NET METERING.

1 mantenimiento gratis incluido. Agendado para después de los primeros 6 meses de la instalación. Limpieza de los paneles solares, verificación De bases, tornillería, cableados, protecciones eléctricas y todo lo instalado en el sistema fotovoltaico.

COTIZACIÓN SUJETA A VALORACIÓN EN SITIO.

IVA INCL.

Forma de pago:

5% DE DESCUENTO EN PAGOS DE CONTADO ( efectivo o transferencia ).

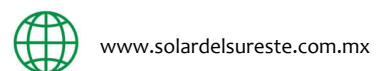
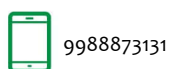

# Generación de energía

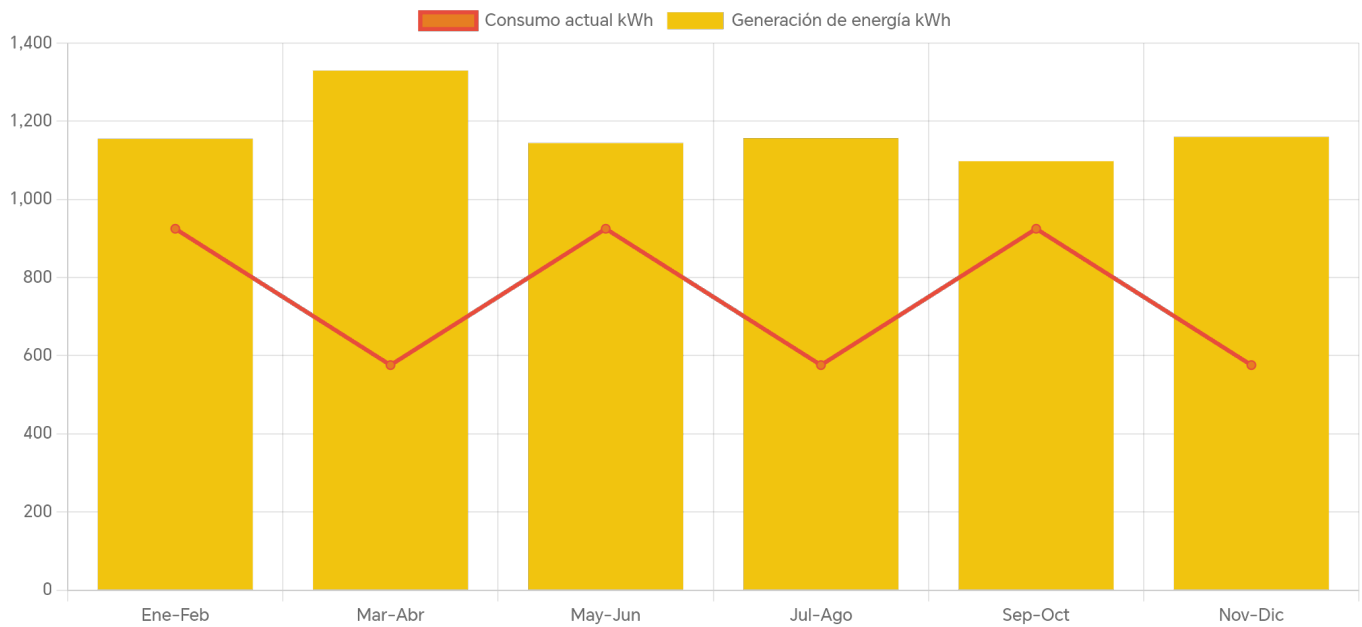

	Enero-Febrero	Marzo-Abril	Mayo-Junio	Julio-Agosto	Septiembre-Octubre	Noviembre-Diciembre
<b>Generación de energía</b>	<b>1,155.1</b>	<b>1,329.7</b>	<b>1,144.2</b>	<b>1,156.8</b>	<b>1,097.8</b>	<b>1,159.9</b>
<b>Consumo actual</b>	<b>925.0</b>	<b>576.0</b>	<b>925.0</b>	<b>576.0</b>	<b>925.0</b>	<b>576.0</b>

