

Nombre: MA. REFUGIO RUIZ GUZMAN
Potencia: 12.77 kW
Tarifa: PDBT

Teléfono: 3481299065
Fecha: 19 de Julio de 2024
Número de Servicio: 194051201395

HOY CONSUMES SIN PANELES	2,893 kWh	y pagas a CFE	\$ 15,064
TU PRODUCCIÓN CON	23 PANELES	2,949 kWh	y pagas a CFE \$83
TE AHORRARÁS	99.45 %	AL BIMESTRE	\$ 14,981 en pesos

Pagas actualmente a la compañía de energía
\$90,386.00 MXN
AL AÑO

Con paneles solares pagarás al año
\$497.00 MXN

Tu ahorro económico anual
\$89,890.00 MXN

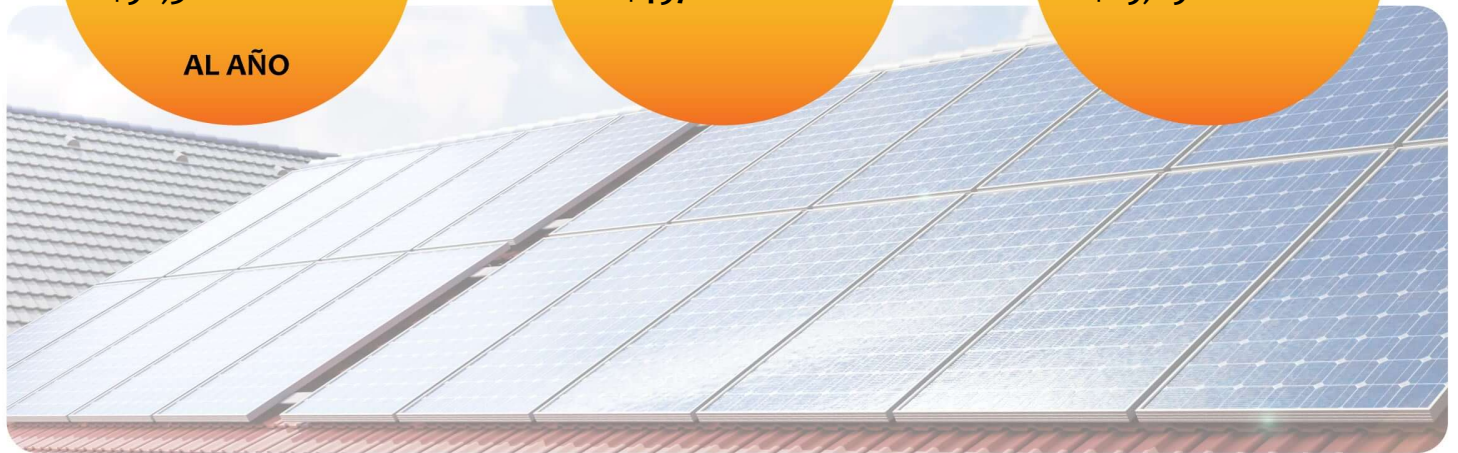

RETORNO DE INVERSIÓN

2.5 AÑOS

POTENCIA Módulos

555 W

Cantidad de Módulos

23

ÁREA

64.4 m²

TASA INTERNA DE RETORNO

40.5 %



Propuesta 1

FECHA:
19 de Julio de 2024

FECHA DE VENCIMIENTO:
3 de Agosto de 2024

Folio No # 20240001

MA. REFUGIO RUIZ GUZMAN

Tel: 3481299065

Email: ultraenergias65@gmail.com

Cant.	Concepto	Precio	Total
23	Canadian Solar PV Module 555W		
2	Inversor Livoltek On-grid Monofásico: GT1-6K		
23	(002) ESTRUC		
23	(001) M O		
23	(003) TOTAL MATERIAL ELECT		

Subtotal \$ 191,472.50

IVA \$ 30,635.60

TOTAL (MXN) \$ 222,108.10

* EL BENEFICIO DEL AHORRO CORRESPONDIENTE POR LA INSTALACION DE SU SISTEMA FOTOVOLTAICO, SE VERA REFLEJADO EN SU RECIBO DE LA LUZ A PARTIR DEL SEGUNDO BIMESTRE DESPUES DE INICIAR SU INSTALACION

* ESTA COTIZACION NO INCLUYE TRAMITES EXTERNOS A CFE (UVIE, UIIE, MEDIDOR), NI NINGUN TIPO DE ADEUDO QUE PUDIERA EXISTIR POR PARTE DEL SOLICITANTE ANTE LAS OFICINAS DE C F E,

* NO INCLUYE NINGUN TIPO DE ADECUACION QUE FUESE NECESARIO DE REALIZAR EN LAS INSTALACIONES ELECTRICAS EXISTENTES (CAMBIO DE CABLEADO, DE CENTRO DE CARGA, PASTILLAS TERMOMAGNETICAS Y/O OTROS) DEL LUGAR DONDE SE INSTALARAN LOS PANELES SOLARES

* LOS COSTOS QUE SE ORIGINEN POR LA NECESIDAD DE REALIZAR INCREMENTO DE CARGA, O ALGUN OTRO COBRO QUE REQUIERA LA C F E SERA CUBIERTO POR EL CLIENTE

* PRECIOS SUJETOS A CAMBIO SIN PREVIO AVISO, CONFIRMAR ANTES DE SU COMPRA

* ESTA COTIZACION NO CONSTITUYE NINGUN COMPROMISO LEGAL POR PARTE DE " ULTRA SOLAR ENERGIAS

RENOVABLES ", SI NO ASTA QUE SE FIRME EL CONTRATO CORRESPONDIENTE DE ACEPTACION.

RETORNO DE INVERSIÓN

Año	Pago Actual	Nuevo Pago a CFE	Beneficio fiscal	Ahorro Económico Anual	Ahorro Económico Total	Ahorro Económico Acumulado
1	\$ 90,386.00	\$ 497.00	\$ 0.00	\$ 89,890.00	\$ 89,890.00	\$ -132,218.10
2	\$ 93,097.58	\$ 511.91	\$ 0.00	\$ 92,586.70	\$ 92,586.70	\$ -39,631.40
3	\$ 95,890.51	\$ 527.27	\$ 0.00	\$ 95,364.30	\$ 95,364.30	\$ 55,732.90
4	\$ 98,767.22	\$ 543.09	\$ 0.00	\$ 98,225.23	\$ 98,225.23	\$ 153,958.13
5	\$ 101,730.24	\$ 559.38	\$ 0.00	\$ 101,171.99	\$ 101,171.99	\$ 255,130.12
6	\$ 104,782.15	\$ 576.16	\$ 0.00	\$ 104,207.15	\$ 104,207.15	\$ 359,337.26
7	\$ 107,925.61	\$ 593.44	\$ 0.00	\$ 107,333.36	\$ 107,333.36	\$ 466,670.63
8	\$ 111,163.38	\$ 611.25	\$ 0.00	\$ 110,553.36	\$ 110,553.36	\$ 577,223.99
9	\$ 114,498.28	\$ 629.58	\$ 0.00	\$ 113,869.96	\$ 113,869.96	\$ 691,093.95
10	\$ 117,933.23	\$ 648.47	\$ 0.00	\$ 117,286.06	\$ 117,286.06	\$ 808,380.01
11	\$ 121,471.23	\$ 667.93	\$ 0.00	\$ 120,804.64	\$ 120,804.64	\$ 929,184.65
12	\$ 125,115.36	\$ 687.96	\$ 0.00	\$ 124,428.78	\$ 124,428.78	\$ 1,053,613.44
13	\$ 128,868.82	\$ 708.60	\$ 0.00	\$ 128,161.65	\$ 128,161.65	\$ 1,181,775.08
14	\$ 132,734.89	\$ 729.86	\$ 0.00	\$ 132,006.50	\$ 132,006.50	\$ 1,313,781.58
15	\$ 136,716.93	\$ 751.76	\$ 0.00	\$ 135,966.69	\$ 135,966.69	\$ 1,449,748.27
16	\$ 140,818.44	\$ 774.31	\$ 0.00	\$ 140,045.69	\$ 140,045.69	\$ 1,589,793.96
17	\$ 145,043.00	\$ 797.54	\$ 0.00	\$ 144,247.06	\$ 144,247.06	\$ 1,734,041.02
18	\$ 149,394.29	\$ 821.47	\$ 0.00	\$ 148,574.47	\$ 148,574.47	\$ 1,882,615.50
19	\$ 153,876.11	\$ 846.11	\$ 0.00	\$ 153,031.71	\$ 153,031.71	\$ 2,035,647.20
20	\$ 158,492.40	\$ 871.49	\$ 0.00	\$ 157,622.66	\$ 157,622.66	\$ 2,193,269.86
21	\$ 163,247.17	\$ 897.64	\$ 0.00	\$ 162,351.34	\$ 162,351.34	\$ 2,355,621.20
22	\$ 168,144.59	\$ 924.57	\$ 0.00	\$ 167,221.88	\$ 167,221.88	\$ 2,522,843.08
23	\$ 173,188.92	\$ 952.30	\$ 0.00	\$ 172,238.54	\$ 172,238.54	\$ 2,695,081.62
24	\$ 178,384.59	\$ 980.87	\$ 0.00	\$ 177,405.69	\$ 177,405.69	\$ 2,872,487.31
25	\$ 183,736.13	\$ 1,010.30	\$ 0.00	\$ 182,727.86	\$ 182,727.86	\$ 3,055,215.17

Ahorro económico acumulado a 25 años



SANTA IRENE 330, ARANDAS, JALISCO

Generación de energía

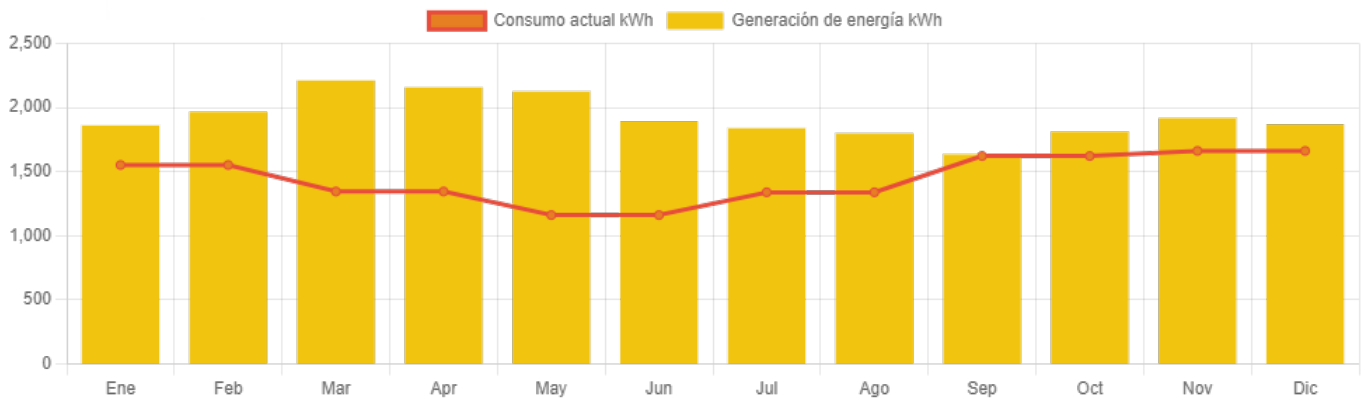

	Enero	Febrero	Marzo	Abril	Mayo	Junio	Julio	Agosto	Septiembre	Octubre	Noviembre	Diciembre
Generación de energía	1,859.4	1,964.7	2,209.9	2,156.4	2,124.6	1,890.9	1,838.1	1,798.4	1,634.2	1,810.6	1,917.4	1,868.5
Consumo actual	1,551.5	1,551.5	1,345.0	1,345.0	1,161.0	1,161.0	1,339.0	1,339.0	1,621.5	1,621.5	1,661.5	1,661.5



SANTA IRENE 330, ARANDAS, JALISCO