

Nombre: Gobierno del Estado
Potencia: 1.73 kW
Tarifa: 01

Teléfono:
Fecha: 10 de Mayo de 2024
Número de Servicio: 666020401549

HOY CONSUMES SIN PANELES	369 kW/h	y pagas a CFE	\$ 756
TU PRODUCCIÓN CON 3 PANELES	430 kW/h	y pagas a CFE	\$54
TE AHORRARÁS 92.80 % AL BIMESTRE	\$ 701	en pesos	



Pagas actualmente a la compañía de energía
\$4,534.86 MXN
AL AÑO

Con paneles solares pagarás al año
\$326.58 MXN

Tu ahorro económico anual
\$4,208.28 MXN

POTENCIA
Módulos

575 W

Cantidad
de Módulos

3

ÁREA

8.4 m²

Propuesta 1

FECHA:
10 de Mayo de 2024

FECHA DE VENCIMIENTO:
25 de Mayo de 2024

Folio No # 20240007

Gobierno del Estado

Tel:

Email:

Cant.	Concepto	Precio	Total
3	Longi Solar PV 575W Hi-MO6		
Subtotal			\$ 0.00
TOTAL (MXN)			\$ 0.00

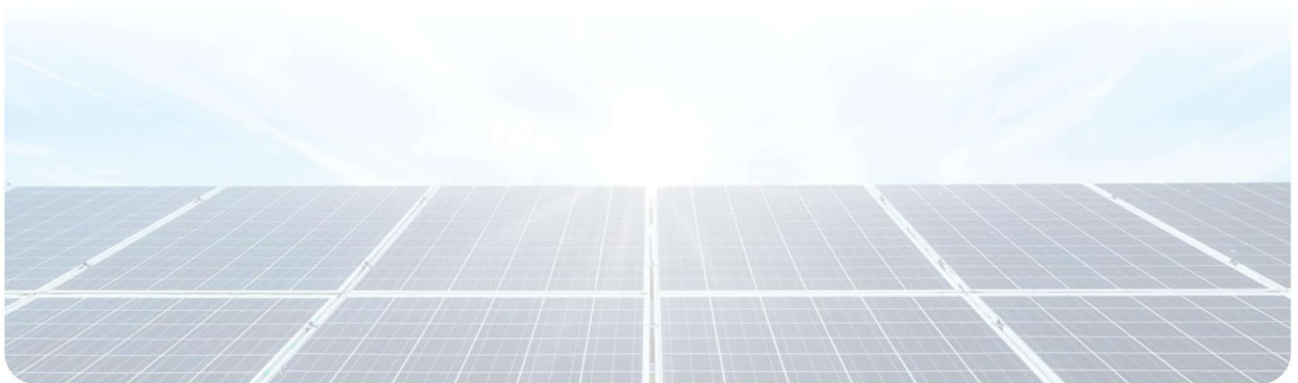

RETORNO DE INVERSIÓN

Año	Pago Actual	Nuevo Pago a CFE	Beneficio fiscal	Ahorro Económico Anual	Ahorro Económico Total	Ahorro Económico Acumulado
1	\$ 4,534.86	\$ 326.58	\$ 0.00	\$ 4,208.28	\$ 4,208.28	\$ 4,208.28
2	\$ 4,670.91	\$ 336.38	\$ 0.00	\$ 4,334.53	\$ 4,334.53	\$ 8,542.81
3	\$ 4,811.03	\$ 346.47	\$ 0.00	\$ 4,464.56	\$ 4,464.56	\$ 13,007.37
4	\$ 4,955.36	\$ 356.86	\$ 0.00	\$ 4,598.50	\$ 4,598.50	\$ 17,605.87
5	\$ 5,104.02	\$ 367.57	\$ 0.00	\$ 4,736.46	\$ 4,736.46	\$ 22,342.33
6	\$ 5,257.15	\$ 378.60	\$ 0.00	\$ 4,878.55	\$ 4,878.55	\$ 27,220.88
7	\$ 5,414.86	\$ 389.95	\$ 0.00	\$ 5,024.91	\$ 5,024.91	\$ 32,245.79
8	\$ 5,577.31	\$ 401.65	\$ 0.00	\$ 5,175.65	\$ 5,175.65	\$ 37,421.44
9	\$ 5,744.62	\$ 413.70	\$ 0.00	\$ 5,330.92	\$ 5,330.92	\$ 42,752.36
10	\$ 5,916.96	\$ 426.11	\$ 0.00	\$ 5,490.85	\$ 5,490.85	\$ 48,243.21
11	\$ 6,094.47	\$ 438.90	\$ 0.00	\$ 5,655.58	\$ 5,655.58	\$ 53,898.79
12	\$ 6,277.31	\$ 452.06	\$ 0.00	\$ 5,825.24	\$ 5,825.24	\$ 59,724.03
13	\$ 6,465.63	\$ 465.62	\$ 0.00	\$ 6,000.00	\$ 6,000.00	\$ 65,724.04
14	\$ 6,659.59	\$ 479.59	\$ 0.00	\$ 6,180.00	\$ 6,180.00	\$ 71,904.04
15	\$ 6,859.38	\$ 493.98	\$ 0.00	\$ 6,365.40	\$ 6,365.40	\$ 78,269.44
16	\$ 7,065.16	\$ 508.80	\$ 0.00	\$ 6,556.36	\$ 6,556.36	\$ 84,825.80
17	\$ 7,277.12	\$ 524.07	\$ 0.00	\$ 6,753.05	\$ 6,753.05	\$ 91,578.85
18	\$ 7,495.43	\$ 539.79	\$ 0.00	\$ 6,955.65	\$ 6,955.65	\$ 98,534.50
19	\$ 7,720.30	\$ 555.98	\$ 0.00	\$ 7,164.32	\$ 7,164.32	\$ 105,698.82
20	\$ 7,951.90	\$ 572.66	\$ 0.00	\$ 7,379.24	\$ 7,379.24	\$ 113,078.06
21	\$ 8,190.46	\$ 589.84	\$ 0.00	\$ 7,600.62	\$ 7,600.62	\$ 120,678.68
22	\$ 8,436.18	\$ 607.54	\$ 0.00	\$ 7,828.64	\$ 7,828.64	\$ 128,507.32
23	\$ 8,689.26	\$ 625.76	\$ 0.00	\$ 8,063.50	\$ 8,063.50	\$ 136,570.82
24	\$ 8,949.94	\$ 644.53	\$ 0.00	\$ 8,305.40	\$ 8,305.40	\$ 144,876.23
25	\$ 9,218.44	\$ 663.87	\$ 0.00	\$ 8,554.57	\$ 8,554.57	\$ 153,430.79

